



TOULON TOURISME - OFFICE DE TOURISME PROVENCE MÉDITERRANÉE

Tél. +33 (0)4 94 18 53 00 - info@toulontourisme.com

Place Louis Blanc - 83000 Toulon

Öffnungszeiten :

Von Montag bis Samstag, 9-18 Uhr (Dienstag ab 10 Uhr)

Sonntags und an Feiertagen, 9-13 Uhr.

Mehr Infos auf www.toulontourisme.com und auf www.tourismeprovencemediterranee.com



Praktische Informationen :

Die Museen können zwischen den Ausstellungen geschlossen sein, bitte erkundigen Sie sich vor Ihrem Besuch.

 behindertenfreundlich

 eingeschränkt behindertenfreundlich



CARQUEIRANNE - LA CRAU - LA GARDE - HYÈRES - OLLIOULES - LE PRADET - LE REVEST-LES-EAUX
SAINT-MANDRIER-SUR-MER - LA SEYNE-SUR-MER - SIX-FOURS-LES-PLAGES - TOULON - LA VALETTE-DU-VAR

Etablissement Public Industriel et Commercial (EPIC)
N° Atout France : AU IMO 83170003 autorisé à effectuer des opérations commerciales

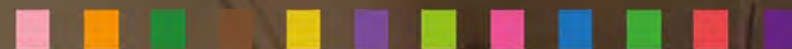

MUSEEN UND BESICHTIGUNGEN

Toulon

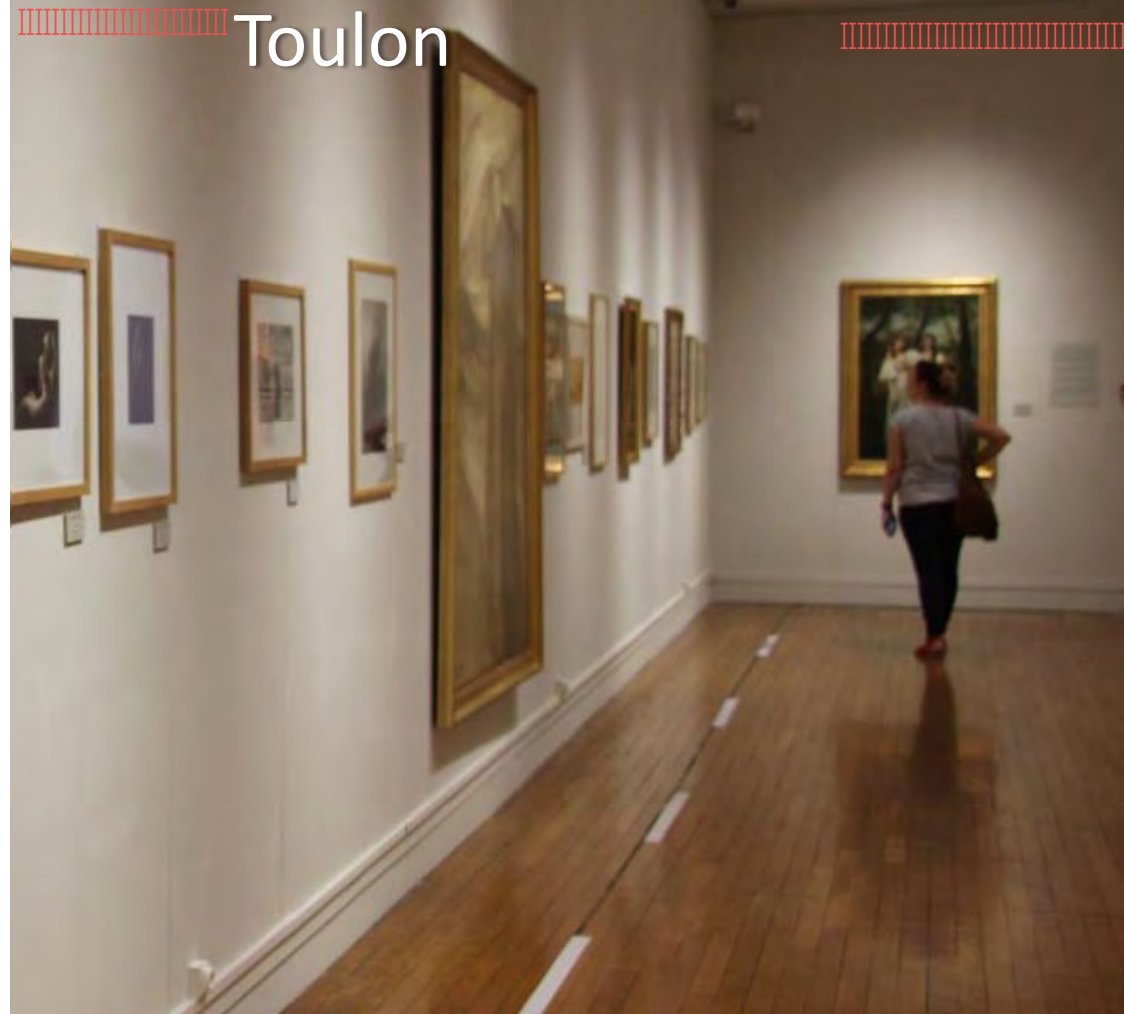

Ne pas jeter sur la voie publique



TOUS LES BONHEURS

DU SUD

Oktober

Mis à jour le 05/10/20



Mont Faron Seilbahn

Bd Amiral Vence - Tel. 04 94 92 68 25 - Bus Nr. 40 - Haltestelle « Téléphérique »
Täglich geöffnet : 10:00 -18:30 Uhr Vom 02.10. bis zum 01.11. letzte Fahrt : 17:00
Bei Starkem Wind geschlossen.



Zum Vorzugspreis im Touristbüro erhältlich :

- > Seilbahn (Hin und Zurück) : **Erwachsene : 7.30€** 7.80€ **Kinder (4-10 Jahre) : 5.20€** 5.70€
- > Kombiticket Seilbahn, Bus und Boot : **7,50 €**
- > Kombiticket Seilbahn / Zoo : **Erwachsene : 14.40€** 15.50€ **Kinder (4-10 Jahre) : 9.90€** 11€
- > Kombiticket Seilbahn / Landungsmuseum : **Erwachsene : 11.50€**

Landungsmuseum

Mont-Faron - Tel. 04 94 08 88 89

Täglich geöffnet : 10:00 - 16:15 Uhr
Dienstags geschlossen

Letzter Eintritt 45 Minuten vor der Schliessung

Erwachsene : 5€ - Kinder (10-17 Jahre) : 2€



Mont Faron Zoo

Raubtierzuchtzentrum
Tel. 04 94 88 07 89



Täglich geöffnet :
10:00 17:30 Uhr

Di. und Do. geschlossen (ausser in den
Schulferien) und bei Regenwetter

Erwachsene : 10€ - Kinder (4-10 Jahre) : 6€

Haustiere sind im Zoo nicht erlaubt.



Der Touristikzug

Tel. 06 20 77 44 43

Fahrpläne und Tickets zum
Vorzugspreis im
Touristbüro erhältlich :

Erwachsene : 7€ 7.50€

Kinder (3-11 Jahre) : 4€



Museum der Festung Balaguier

924, corniche Bonaparte- La Seyne
Tel. 04 94 94 84 72

Di. : 14:00 - 18:00

Mi. bis So. : 9 : 00 - 12:00 und 14:00 - 18:00

An Feiertagen geschlossen

Erwachsene : 3€ - Kinder (5-18 Jahre) : 2€

Schiffsrundfahrten

(Französischer Kommentar - 1 Stunde)

Kommentierte Besichtigungen des Hafens mit Ausflugsbooten

> Bateliers de la Rade : 04 94 46 29 89

Fahrpläne und Tickets zum Vorzugspreis im Touristbüro erhältlich.

Erwachsene : 14€ 15€ **Kinder (4-10 Jahre) : 9.00€** 9.50€



L'été à Toulon

Bis zum 31.10.20

Chronologischer Rundgang für einen Überblick über das
Kunstgewerbe von der Nachkriegszeit bis zur Neuzeit.

Galerie du Canon 10, rue Pierre Sénard

Hôtel des arts 236, bd Maréchal Leclerc

Rue des arts

Ancien évêché 69, cours Lafayette

Monique Boutique 69, cours Lafayette

Das Programm bekommen Sie im Tourisusbüro. Freier Eintritt.



Photographiemuseum*

Place du Globe

Tel. 04 94 93 07 59

Vom 08.10.20 bis zum 23.01.21 :

**« SEA AND SUN » - TRENT PARKE & NARELLE AUTIO, THE 7TH WAVE -
MARTIN PARR, LIFE'S A BEACH**

Di. bis Sa. : 12:00 - 18:00 Uhr An Feiertagen geschlossen. Eintritt frei.



Nature- geschichtliches Museum

Jardin du Las -

737 chemin du Jonquet

Tel. 04 83 95 44 20

Bus Nr. 36B - Haltestelle « Muséum »

Bis zum 07.03.21 :

« ŒUF »

Di. bis So. : 9:00 - 18:00 Uhr

An Feiertagen geschlossen. Eintritt frei.



Museum des alten Toulon

10, rue Saint Andrieu

Tel. 04 94 62 11 07

Bis zum 31.12.20 :

**« LES RUES PORTENT LEUR NOM, QUI SONT-
ILS ? »**

Mo. bis Sa. : 14:00 - 18:00 Uhr

An Feiertagen geschlossen. Eintritt frei.

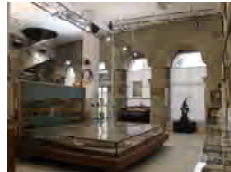

MAB Museum Jean Aicard Paulin Bertrand

705, avenue du 8 mai

La Garde

Tel. 04 94 14 33 78

Bus Nr.19 Haltestelle « Rolland »

Di. bis Sa. : 12:00 - 18:00 Uhr

An Feiertagen geschlossen.

Eintritt frei.



MAA Asiatisches Kunst-museum

169, littoral Frédéric

Mistral

Tel. 04 94 36 83 13

Bus Nr. 3 oder Nr. 23 Haltestelle « Fort St Louis »

Bis zum 17.10.20 :

« MIWA, L'ENVERS DU DECOR »

Di. bis Sa. : 12:00 - 15:00 / 15:30 -18:00 Uhr

An Feiertagen geschlossen.

Eintritt frei.

